



Juntos transformemos  
**Yucatán**  
GOBIERNO DEL ESTADO



**ISSTEY**  
INSTITUTO DE SEGURIDAD SOCIAL DE LOS  
TRABAJADORES DEL ESTADO DE YUCATÁN

**2024**

# **INFORME FINANCIERO**

**DE LA DIRECCIÓN GENERAL**

**ABRIL - JUNIO**

Instituto de Seguridad Social de los Trabajadores del Estado de Yucatán

**Miembros del H. Consejo Directivo del Instituto de Seguridad Social de los Trabajadores del Estado de Yucatán**

**Lic. Mauricio Vila Dosal**  
Gobernador Constitucional del Estado de Yucatán.  
PRESIDENTE PROPIETARIO

**Lic. José Carlos Puerto Patrón**  
Subsecretario de Gobierno y Desarrollo Político de la Secretaría General de Gobierno del Gobierno del Estado.  
PRESIDENTE DESIGNADO

**Abog. María Dolores Fritz Sierra**  
Secretaria General del Gobierno del Estado.  
VOCAL PROPIETARIO

**Lic. Roberto Suárez Coldwell**  
Secretario de Administración y Finanzas del Gobierno del Estado.  
VOCAL PROPIETARIO

**C. Liborio Vidal Aguilar**  
Secretario de Educación del Gobierno del Estado.  
VOCAL PROPIETARIO

**Arq. Alejandro de Jesús Novelo Cámara**  
Secretario de Desarrollo Social del Gobierno del Estado.  
VOCAL PROPIETARIO

**C. Jervis Arsenio García Vázquez**  
Secretario General de la Federación de Sindicatos de Trabajadores al Servicio del Estado de Yucatán.  
VOCAL PROPIETARIO

**Mtro. Alejandro Chulim Cimé**  
Secretario General del Comité Ejecutivo de la Sección 57 del Sindicato Nacional de Trabajadores de la Educación.  
VOCAL PROPIETARIO

**C.P. José Luis Martín Escobedo**  
Titular del Órgano de Control Interno de la Secretaría de la Contraloría General del Gobierno del Estado.  
COMISARIO PROPIETARIO

**Abog. Alejandro de Jesús Rosado Novelo**  
Subdirector Jurídico del Instituto de Seguridad Social de los Trabajadores del Estado de Yucatán.  
SECRETARIO DE ACTAS Y ACUERDOS



**Directorio del Instituto de Seguridad Social de los Trabajadores del Estado de Yucatán.**

**C.P. José Arturo Sánchez Martínez**  
Director General del Instituto de Seguridad Social de los Trabajadores del Estado de Yucatán

**Lic. Ileana Genoveva Gasque Casares**  
Titular del Organismo Auxiliar de Extensión Educativa y Servicios a la Primera Infancia

**C.P. Rosalía Concepción Zumárraga Magaña**  
Titular del Organismo Auxiliar de Prestaciones Recreativas y de Hospedaje

**L.A. José Alejandro Canto López**  
Subdirector de Pensiones y Gestión Financiera

**L.A.E. Mauricio Antonio Achach Esquivel**  
Subdirector de Administración

**Abog. Alejandro de Jesús Rosado Novelo**  
Subdirector Jurídico

# PUBLICACIONES

## INFORME FINANCIERO

---

### PRIMER INFORME

Comprende del 1 de enero de 2024 al 31 de marzo de 2024.

### SEGUNDO INFORME

Comprende del 1 de abril de 2024 al 30 de junio de 2024.

### TERCER INFORME

Comprende del 1 de julio de 2024 al 30 de septiembre de 2024.

### CUARTO INFORME

Comprende del 1 de octubre de 2024 al 31 de diciembre 2024.

### QUINTO INFORME

Reflejará el ejercicio anual 2024 en su totalidad.

*\*En los años siguientes se mantendrá la misma estructura.*

*Informe Financiero ABRIL - JUNIO 2024 D.R. © ISSTEY, 2024.  
Publicación trimestral, versión electrónica, editada por la  
Dirección General del Instituto de Seguridad Social de los  
Trabajadores del Estado de Yucatán, ISSTEY, Calle 66, número  
525 por 65 y 67, colonia Centro, CP 97000, Mérida, Yucatán,  
México; teléfono (999) 930 3700.*



## CONTENIDO

4

Recursos del ISSTEY y su distribución

6

Inversiones y rendimiento promedio generado

8

Organigrama

12

Servicios que presta el Instituto

15

Recursos del ISSTEY para el 2024 y su ejercicio presupuestal



## RECURSOS DEL ISSTEY Y SU DISTRIBUCIÓN

**A** continuación se informa la distribución de los bienes, derechos y otros recursos que se encuentran depositados e invertidos en bancos, bienes muebles, inmuebles y otros activos, así como los otorgados en prestaciones sociales.

Cuadro 1

## DERECHOS, OBLIGACIONES Y PATRIMONIO DEL ISSTEY

Importes en millones de pesos		
ACTIVO		
CONCEPTO	Al 1 de abril de 2024	Al 30 de junio de 2024
Dinero a la vista	\$ 22	\$ 34
Inversiones financieras y bancarias	\$ 719	\$ 638
Inversión directa y por administración en prestaciones a los derechohabientes *	\$ 818	\$ 873
Fideicomiso - vehículo de pago de adeudo histórico	\$ 1,784	\$ 1,784
Cuentas por cobrar a Entidades	\$ 155	\$ 81
Otras cuentas por cobrar	\$ 262	\$ 247
Inventarios	\$ -	\$ -
Bienes muebles e intangibles	\$ 6	\$ 5
Bienes inmuebles	\$ 1,085	\$ 1,044
<b>TOTAL ACTIVO</b>	<b>\$ 4,851</b>	<b>\$ 4,706</b>
PASIVO		
CONCEPTO	Al 1 de abril de 2024	Al 30 de junio de 2024
Retenciones y contribuciones	\$ 48	\$ 47
Pasivo relacionado con créditos a los derechohabientes	\$ 386	\$ 400
Intereses de préstamos cobrados por anticipado	\$ 187	\$ 202
Cuentas por pagar	\$ 3	\$ 3
Otros pasivos	\$ 210	\$ 222
<b>TOTAL PASIVO</b>	<b>\$ 834</b>	<b>\$ 874</b>
PATRIMONIO		
CONCEPTO	Al 1 de abril de 2024	Al 30 de junio de 2024
<b>TOTAL PATRIMONIO DEL INSTITUTO</b>	<b>\$ 4,017</b>	<b>\$ 3,832</b>

\* Préstamos a corto plazo, plus e hipotecarios, así como créditos en línea blanca, telefonía y bicicletas.

# INVERSIONES Y RENDIMIENTO

## PROMEDIO GENERADO

A continuación se relacionan las Instituciones Financieras, así como los importes de los recursos invertidos en cada una de ellas.

### Cuadro 2

## INVERSIONES FINANCIERAS Y BANCARIAS

Rendimiento promedio 9.84 %	Importes en millones de pesos	
	Al 1 de abril de 2024	Al 30 de junio de 2024
INSTITUCIÓN FINANCIERA		
Banamex	\$ 240	\$ 336
Monex Casa de Bolsa	\$ 144	\$ 145
Vector Casa de Bolsa	\$ 21	\$ 37
Banorte	\$ 314	\$ 119
<b>TOTAL ACTIVO</b>	<b>\$ 719</b>	<b>\$ 637</b>





Cuadro 3

## PRÉSTAMOS QUE OTORGA EL INSTITUTO A LOS DERECHOHABIENTES

Importes en millones de pesos			
TIPO DE PRÉSTAMO	Al 1 de abril de 2024	Al 30 de junio de 2024	Tasa de Interés Anual
Crédito Línea Blanca	\$ 3	\$3	14.04%
Préstamo Corto Plazo	\$ 1	\$1	14.04%
Crédito Telefonía y Accesorios	\$ 1	\$1	14.04%
Préstamo de Bicicletas	\$ 1	\$1	14.04%
Préstamo Especial	\$ 4	\$4	12.00%
Préstamo Hipotecario	\$ 121	\$116	13.62%
ISSTEY Plus 12 Meses	\$ 105	\$122	20.04%
ISSTEY Plus 18 Meses	\$ 164	\$179	20.04%
ISSTEY Plus 24 Meses	\$ 229	\$248	20.04%
ISSTEY Plus 36 Meses	\$ 167	\$172	20.04%
ISSTEY Plus 48 Meses	\$ 22	\$26	20.04%
<b>TOTAL</b>	<b>\$818</b>	<b>\$873</b>	

# ORGANIGRAMA

---

**E**l Instituto cuenta con una estructura y organigrama que responden a las necesidades actuales de seguridad social para todos sus derechohabientes y que se traducen en servicios de salud, jubilaciones y pensiones, atención a hijos y nietos de derechohabientes antes de la edad preescolar, prestaciones recreativas, capacitación, actividades culturales, así como el otorgamiento de préstamos.

La administración de dichos servicios se encuentra distribuida en 3 Subdirecciones y 3 Organismos Auxiliares comprendidos en: *Subdirección de Pensiones y Gestión Financiera, Subdirección de Administración y Subdirección Jurídica*, así como también el

*Organismo Auxiliar de Extensión Educativa y Servicios a la Primera Infancia, el Organismo Auxiliar de Prestaciones Recreativas y de Hospedaje y el Organismo Auxiliar de Prestaciones al Consumo*, que junto con la Dirección General garantiza a sus afiliados las prestaciones de seguridad social y los servicios sociales necesarios para su bienestar.

Con el objeto de que los derechohabientes identifiquen dicha estructura, se incluye el organigrama vigente y actualizado al mes de febrero de 2024 (Cuadro 6), así como los servicios que el Instituto presta a sus afiliados.



Cuadro 6

# ORGANIGRAMA DEL INSTITUTO



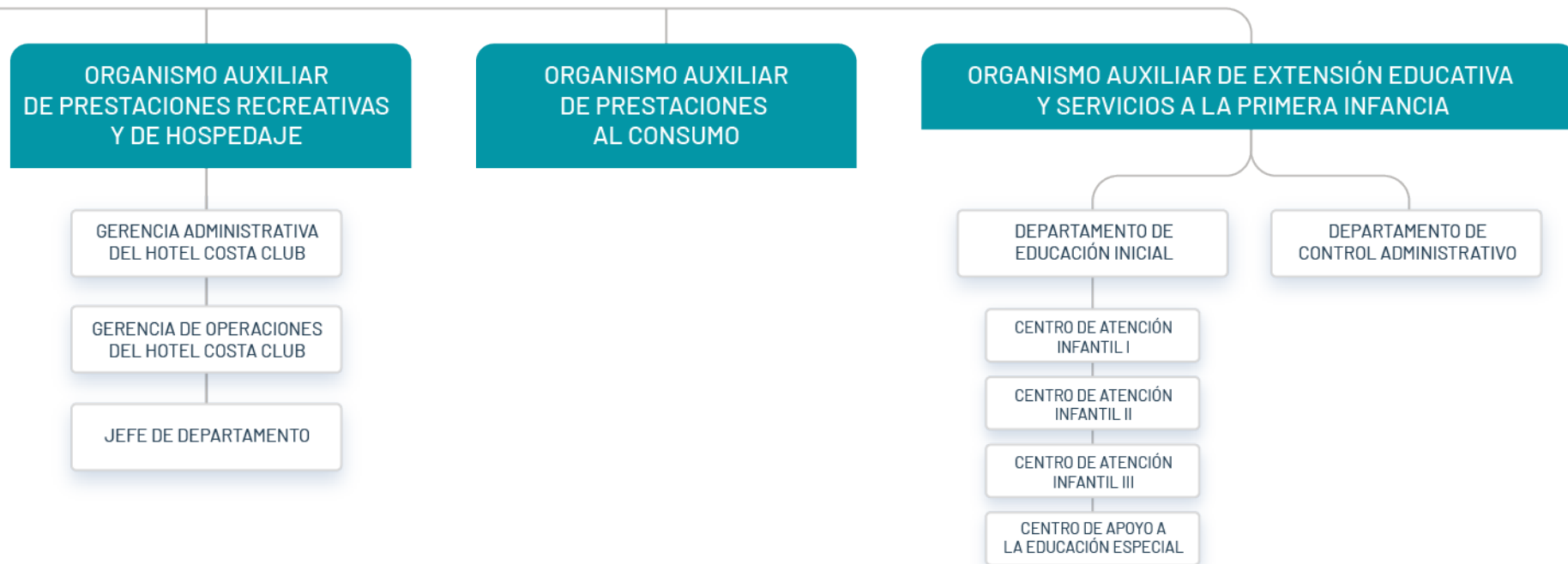

\* Actualizado a febrero de 2024

# SERVICIOS

## QUE PRESTA EL INSTITUTO

---



### OFICINAS GENERALES

- Jubilaciones y Pensiones.
- Afiliación y Vigencia de Derechos.
- Créditos.
- Tesorería y Cajas.
- Solicitud de Acceso a la Información a través de la Unidad de Transparencia.
- Local Social para eventos del derechohabiente.



### **ORGANISMO AUXILIAR DE EXTENSIÓN EDUCATIVA Y SERVICIOS A LA PRIMERA INFANCIA**

- Tres Centros de Atención Infantil (CAI)
- Centro de Apoyo a la Educación Especial (CAEE)



### **ORGANISMO AUXILIAR DE PRESTACIONES RECREATIVAS Y DE HOSPEDAJE**

- Hotel Costa Club
- Centro de Convenciones IXIM
- Balneario



### **CENTRO PARA JUBILADOS Y PENSIONADOS (CEJUPE)**

- Talleres, cursos, y actividades recreativas para las y los derechohabientes retirados



# Clausura de taller

Del... Sub... monas





## RECURSOS DEL ISSTEY PARA EL 2024 Y SU EJERCICIO PRESUPUESTAL

**E**l Instituto es un Organismo Público Descentralizado Estatal, con personalidad jurídica, patrimonio, Órgano de Gobierno y administración propios. Los ingresos del Instituto provienen de las cuotas y aportaciones que realizan los servidores públicos derechohabientes y sus respectivas Entidades Públicas, así como de los rendimientos por los préstamos otorgados, por venta de bienes y servicios y las inversiones financieras realizadas.

A continuación se presentan los Recursos del ISSTEY para el ejercicio 2024, así como los ingresos estimados para el ejercicio 2024 y los captados a la fecha, por cuotas, aportaciones, intereses y venta de bienes y servicios.

En el cuadro 11 se presenta el ejercicio presupuestal, informando por capítulo el importe autorizado de manera anual y el ejercido al trimestre correspondiente.

Cuadro 8

## RECURSOS DEL ISSTEY PARA EL 2024

Los recursos del Instituto se distribuyen al inicio y durante el ejercicio, con el objetivo de cumplir con las prestaciones que en la Ley se establecen con el carácter de obligatorias. (Cuadro 9)

Cuadro 9

## COMPONENTES

PRESUPUESTO
<ul style="list-style-type: none"> <li>• Rendimiento</li> <li>• Presupuestal anual</li> <li>• Ingresos por ventas</li> </ul>

RECURSOS FINANCIEROS PARA 2024	ENFERMEDADES Y MATERNIDAD	JUBILACIONES Y PENSIONES	TOTAL
Disponibilidad Líquida	\$ -	\$ 26,454,195.00	\$ 26,454,195.00
Inversión en Prestaciones Sociales	\$ 53,848,858.60	\$ 394,068,381.00	\$ 447,917,239.60
Fideicomiso Vehículo de Pago	\$ -	\$ 1,784,257,804.00	\$ 1,784,257,804.00
Otras Cuentas Deudoras	\$ 14,478,240.09	\$ 916,986,636.48	\$ 931,464,876.57
Activo Fijo	\$ 92,768.40	\$ 1,162,808,623.00	\$ 1,162,901,391.40
Inventarios	\$ -	\$ 73,719.00	\$ 73,719.00
<b>TOTAL RECURSOS FINANCIEROS</b>	<b>\$ 68,419,867.09</b>	<b>\$ 4,284,649,358.48</b>	<b>\$ 4,353,069,225.57</b>
RECURSOS PRESUPUESTALES PARA 2024	ENFERMEDADES Y MATERNIDAD	JUBILACIONES Y PENSIONES	TOTAL
Rendimiento	\$ 6,112,000	\$ 51,562,260	\$ 57,674,260
Dotación Presupuestal	\$ 590,609,553	\$ 1,238,681,855	\$ 1,829,291,408
Ingresos por Ventas y Otros Productos	\$ 48,000	\$ 89,052,869	\$ 89,100,869
Transferencias	\$ -	\$ 921,854,229	\$ 921,854,229
<b>TOTAL RECURSOS PESUPUESTALES</b>	<b>\$ 596,769,553</b>	<b>\$ 2,301,151,213</b>	<b>\$ 2,897,920,766</b>



## Cuadro 10

## PRESUPUESTO DE INGRESOS PARA EL 2024

A continuación se presentan los ingresos estimados para el 2024, así como el importe captado al 30 de junio de 2024

INGRESOS POR CUOTAS Y APORTACIONES	ESTIMADO ANUAL	IMPORTE CAPTADO AL 30 DE JUNIO 2024
<b>Etiquetadas para Enfermedades y Maternidad</b>		
Cuotas IMSS Derechohabientes	\$ 107,983,919	\$ 57,847,533
Cuotas IMSS Entidades	\$ 331,678,225	\$ 173,890,300
Servicio Médico a Eventuales	\$ 68,299,918	\$ 58,556,834
Cuotas IMSS Jubilados	\$ 82,647,491	\$ 44,720,444
<b>TOTAL DE CUOTAS ETIQUETADAS PARA PRESTACIONES MÉDICAS</b>	<b>\$ 590,609,553</b>	<b>\$ 335,015,111</b>
<b>No etiquetadas para demás prestaciones de derechohabientes</b>		
Aportaciones Derechohabientes para las Prestaciones de Jubilaciones y Pensiones	\$ 437,171,830	\$ 235,727,216
Aportaciones Entidades para las Prestaciones de Jubilaciones y Pensiones	\$ 548,017,104	\$ 290,032,050
<b>No etiquetadas para demás prestaciones de jubilados</b>		
Aportaciones Entidades para Otras Prestaciones de Jubilados	\$ 82,647,491	\$ 44,721,565
<b>TOTAL DE APORTACIONES NO ETIQUETADAS PARA DEMÁS PRESTACIONES</b>	<b>\$ 1,067,836,425</b>	<b>\$ 570,480,831</b>
<b>TOTAL DE INGRESOS POR CUOTAS Y APORTACIONES</b>	<b>\$ 1,658,445,978</b>	<b>\$ 905,495,942</b>
Intereses Moratorios de Entidades y de Fideicomiso Vehículo de Pago	\$ 170,845,430	\$ 7,399,548
<b>TOTAL DE INGRESOS POR CUOTAS, APORTACIONES E INTERESES</b>	<b>\$ 1,829,291,408</b>	<b>\$ 912,895,490</b>

Continuación de Cuadro 10

## PRESUPUESTO DE INGRESOS PARA 2024

INGRESOS POR VENTAS DE BIENES Y SERVICIOS	ESTIMADO ANUAL	IMPORTE CAPTADO AL 30 DE JUNIO 2024
Ingresos Presupuestales No Contables	\$ -	\$ 142,678,520
Ventas Centro Comercial y Vacacional	\$ 20,077,303	\$ 6,545,370
Cuotas CAI	\$ 2,006,180	\$ 910,325
Centro de Jubilados y Pensionados	\$ 98,700	\$ 51,600
<b>TOTAL INGRESOS POR VENTAS DE BIENES Y SERVICIOS</b>	<b>\$ 22,182,183</b>	<b>\$ 150,185,815</b>
OTROS INGRESOS PROPIOS	ESTIMADO ANUAL	IMPORTE CAPTADO AL 30 DE JUNIO 2024
Intereses	\$ 57,674,260	\$ 34,050,705
Fondo de Garantía	\$ 9,172,735	\$ 4,253,895
Prima de Renovación	\$ 5,949,255	\$ 2,323,410
Ingresos Varios	\$ 51,796,696	\$ 49,521,289
<b>TOTAL OTROS INGRESOS PROPIOS</b>	<b>\$ 124,592,946</b>	<b>\$ 90,149,299</b>
INGRESOS POR TRANSFERENCIAS, ASIGNACIONES, SUBSIDIOS Y SUBVENCIONES Y PENSIONES Y JUBILADOS	ESTIMADO ANUAL	IMPORTE CAPTADO AL 30 DE JUNIO 2024
Transferencias	\$ 1,354,229	\$ -
Jubilaciones	\$ 920,500,000	\$ 179,000,000
<b>TOTAL INGRESOS POR TRANSFERENCIAS, ASIGNACIONES, SUBSIDIOS Y SUBVENCIONES Y PENSIONES Y JUBILADOS</b>	<b>\$ 921,854,229</b>	<b>\$ 179,000,000</b>
<b>GRAN TOTAL</b>	<b>\$ 2,897,920,766</b>	<b>\$ 1,332,230,604</b>

**PRESUPUESTO DE EGRESOS EJERCIDO AL 30 DE JUNIO DE 2024**

**\$ 1,247,209,987**

Cuadro 11

## PRESUPUESTO DE EGRESOS PARA 2024

CAPÍTULO	AUTORIZADO ANUAL 2024	EJERCIDO AL 30 DE JUNIO 2024
Capítulo 1000	\$ 125,340,285.00	\$ 47,795,143
Capítulo 2000	\$ 11,643,568.00	\$ 4,014,366
Capítulo 3000	\$ 144,198,001.00	\$ 55,591,566
Capítulo 4000	\$ 2,615,786,412.00	\$ 1,139,530,092
Capítulo 5000	\$ 952,500.00	\$ 278,820
<b>TOTAL</b>	<b>\$ 2,897,920,766.00</b>	<b>\$ 1,247,209,987</b>

**PORCENTAJE EJERCIDO AL 30 DE JUNIO DE 2024**

**43.04%**

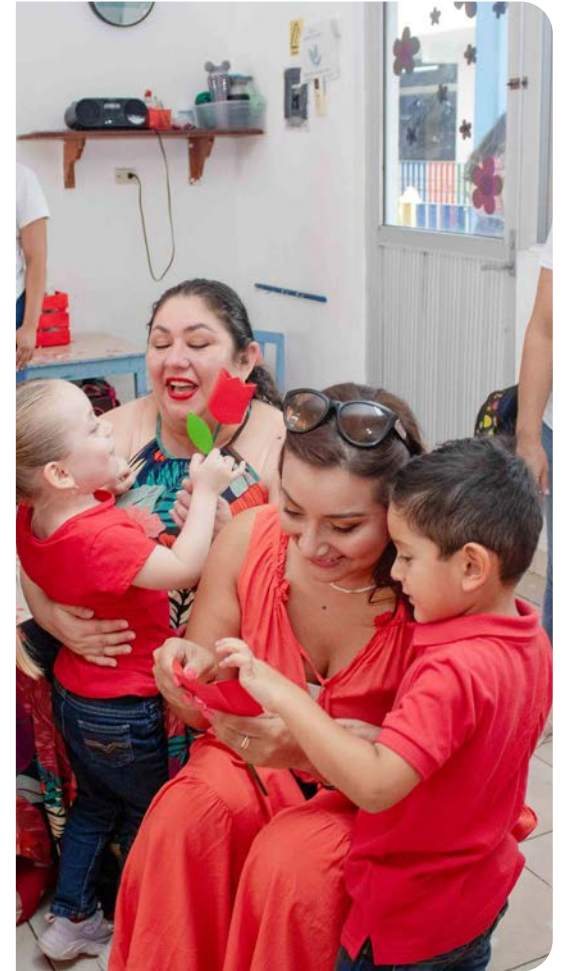

**E**l presupuesto de egresos del Instituto, a efecto de una mejor identificación, además de dar cumplimiento a disposiciones legales, se encuentra dividido por capítulos. El Instituto se encuentra en constante mejora Administrativa, Financiera y Presupuestal, lo cual permite un adecuado manejo del gasto público, fortaleciendo los recursos que se destinan al capítulo 4000, para el pago de Jubilaciones y Pensiones.

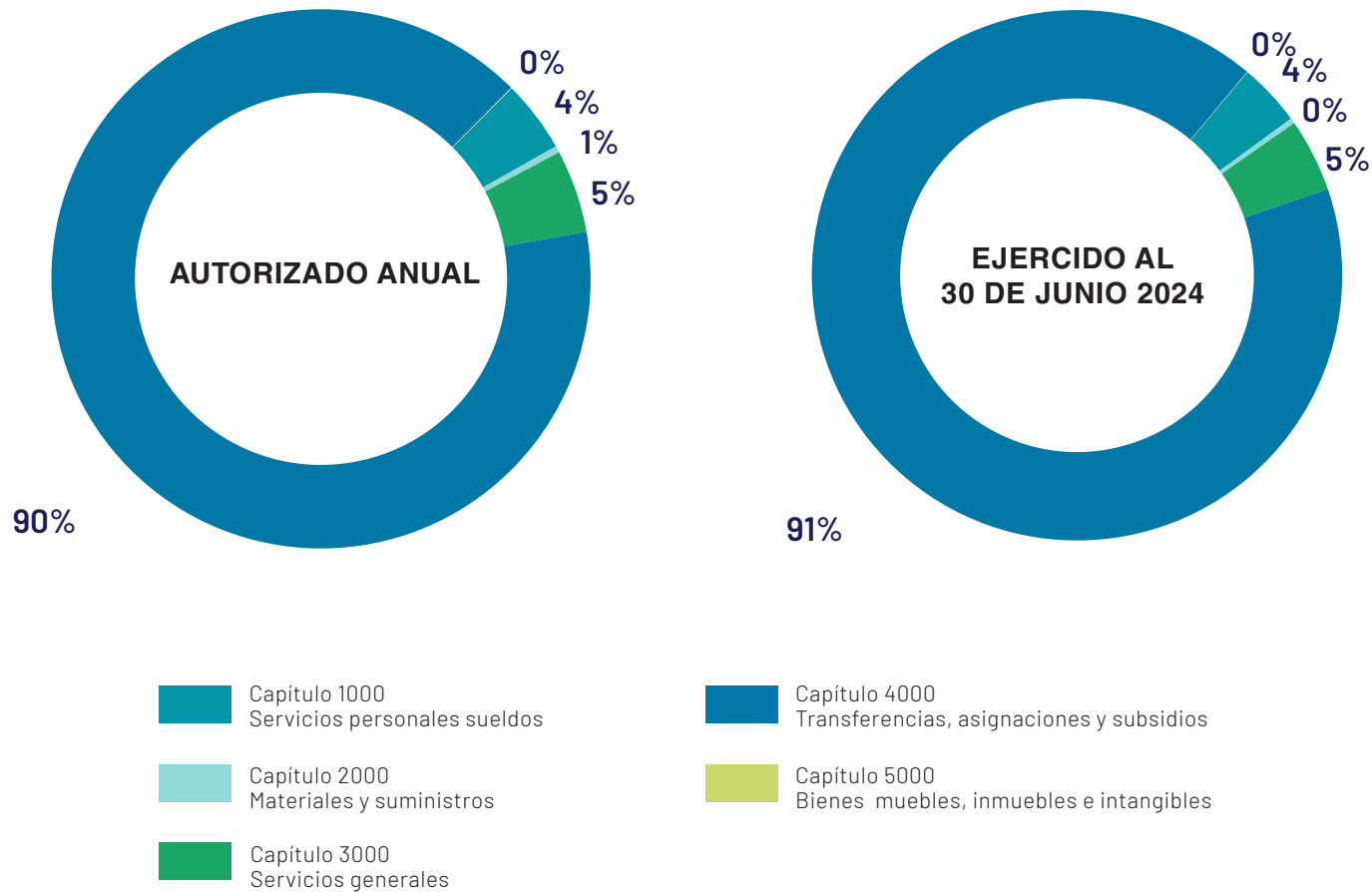



# 2024 | ABRIL JUNIO

## SEGUNDO INFORME FINANCIERO

Instituto de Seguridad Social de los Trabajadores del Estado de Yucatán



Juntos transformemos  
**Yucatán**  
GOBIERNO DEL ESTADO



**ISSTEY**  
INSTITUTO DE SEGURIDAD SOCIAL DE LOS  
TRABAJADORES DEL ESTADO DE YUCATÁN